

# TU REINO VENDRÁ

(Let Your Kingdom Come)

© Carol Cymbala, Onaje Jefferson y Jason Michael Webb

Arr.: Carol Cymbala

Trad. / Adapt.: Ángel Lozano Cortell

♩ = 120

B

E

G#m

F#sus4



B

E

G#m



U-na voz\_\_ que cla-ma\_\_ en el cie - lo,

di-ce: "¿Quién i - rá?\_\_

F#sus4

F#

B



¿Quién i - rá?\_\_

A pro-cla - mar

el E - van-ge-

E

G#m

F#sus4



- lio,\_\_

y to-dos sa - brán,

sí, lo sa - brán".

24

F#

B2  
D#

E2

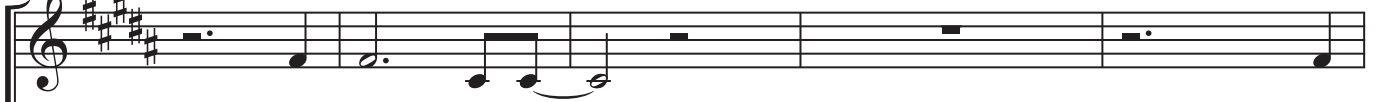

CORO

A - lién - ta - nos.\_\_

CORO A -



Que tu Es-pí - ri-tu\_\_ nos lle - ne.\_\_

29 F# B2/D# C#m7 F#7sus4

lién - ta - nos, y da - nos tu a - mor. Tu rei - no ven - drá,

34 B E2

nos sal - va - rás, tu rei - no ven - drá,

39 G#m F#

nos sal - va - rás. Es - ta ge - ne - ra - ción sa - brá que

44 A E F#7sus4

no hay o - tro Nom - bre, nos sal - va - rás, tu rei - no ven - drá.

48

B

1.

B

2.

drá.

Solo

Oh, \_\_\_

54

G A B G A B

oh, \_\_\_ oh. \_\_\_ Oh, \_\_\_ oh, \_\_\_ oh. \_\_\_

61

G A B

Oh, \_\_\_ oh, \_\_\_ oh. \_\_\_ Oh, \_\_\_

66

G A F#7sus4 G 7sus4

oh, \_\_\_ oh. \_\_\_ Tu rei-no ven - drá,

70

C F2

nos sal - va - rás, \_\_\_ tu rei-no ven - drá, \_\_\_

75 Am G



nos sal - va - rás. Es - ta ge - ne - ra - ción sa - brá que

80 B $\flat$  F G $7_{sus4}$



no hay o - tro Nom - bre, nos sal - va - rás, tu rei - no ven - drá.

84 Am $7$  F G Am $7$

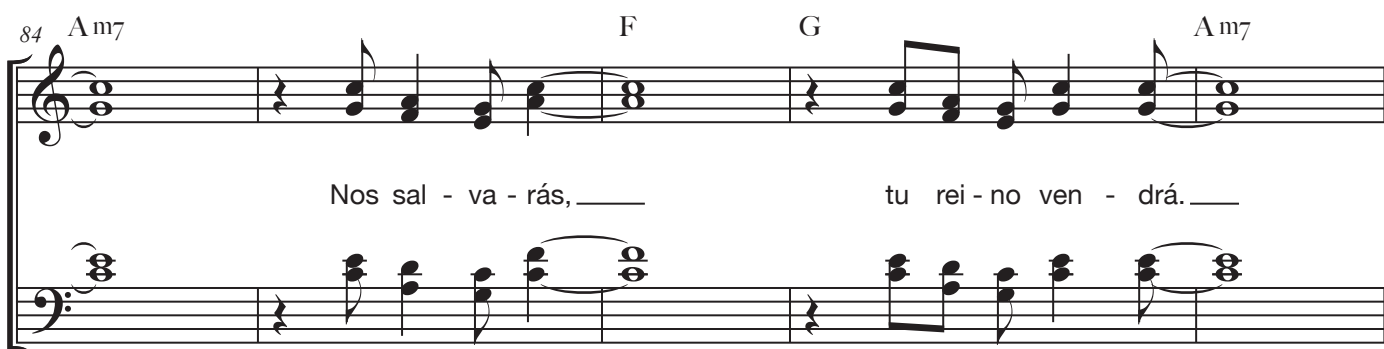

Nos sal - va - rás, tu rei - no ven - drá.

89 B $\flat$ maj $7$  G $7_{sus4}$  C



Nos sal - va - rás, tu rei - no - ven - drá.